



# M2 Liitteiden käsittely ja sähköinen hyväksyntä

- Tehokkuutta ja helppoutta matkahallintaan
- Useita tapoja toteuttaa liitteiden käsittely M2:ssa
- Laitteistot tarpeen mukaan
- Liitteiden skannaus tukee sähköistä hyväksyntää
- Mahdollistaa sähköisen arkistoinnin
- Käsittelykustannus säästöt merkittäviä



# Menettelymalli 1

*Matkalaskun tallennus ja liitteiden skannaus matkustajan toimesta*

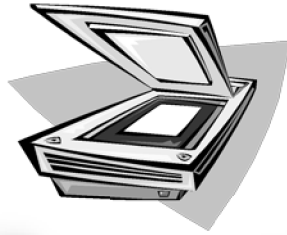

Matkustaja tallentaa matkalaskun M2:een

Matkustaja skannaa laskuun liittyvät kuitit (tallennetaan esim. levyasemalle)

Matkustaja liittää M2:ssa liitetiedoston matkalaskulle. Lähettää hyväksyttäväksi.

Hyväksyjä tarkistaa laskun ja siihen liittyvät kuitit.



# Menettelymalli 2

*Matkalaskun tallennus matkustajan toimesta ja liitteiden skannaus keskitetysti*



Matkustajat tallentavat matkalaskunsa M2:een. Kuitit eteenpäin esim. matkasihteerille skannattavaksi

Matkasihteerit skannaa laskuun liittyvät kuitit ja nimeää tiedostot esim. matkustajan nimi + matkan päiväys

Matkustajat liittävät M2:ssa liitetiedoston matkalaskulle. Lähettävät hyväksyttäväksi.

Hyväksyjä(t) tarkistaa laskun ja siihen liittyvät kuitit.



# Menettelymalli 3

Matkalaskun tallennus ja liitteiden skannaus matkustajan toimesta, hyödyntäen **viivakoodia** automaattisessa kuittien kohdistuksessa.

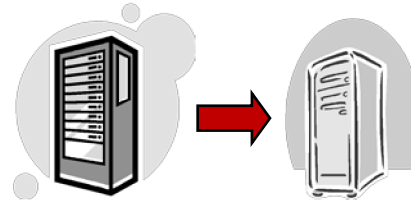
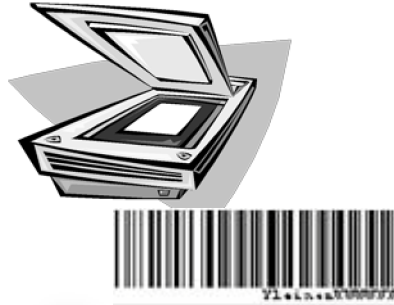

Matkustaja tallentaa matkalaskun M2:een ja tulostaa laskun **viivakoodilla**. Lähettää laskun hyväksyttäväksi

Matkustaja skannaa laskun etusivun ja siihen liittyvät kuitit.

Tiedostot tallentuvat M2-palvelimelle. Ajastetulla toiminnolla tiedostot kohdistuvat automaattisesti laskuille. Mahdollista noutaa aineisto sähköiseen arkistoon.

Hyväksyjä tarkistaa laskun ja siihen liittyvät kuitit.



# Menettelymalli 4

Matkalaskun tallennus matkustajan toimesta ja liitteiden skannaus keskitetysti, hyödyntäen **viivakoodia** automaattisessa kuittien kohdistuksessa.

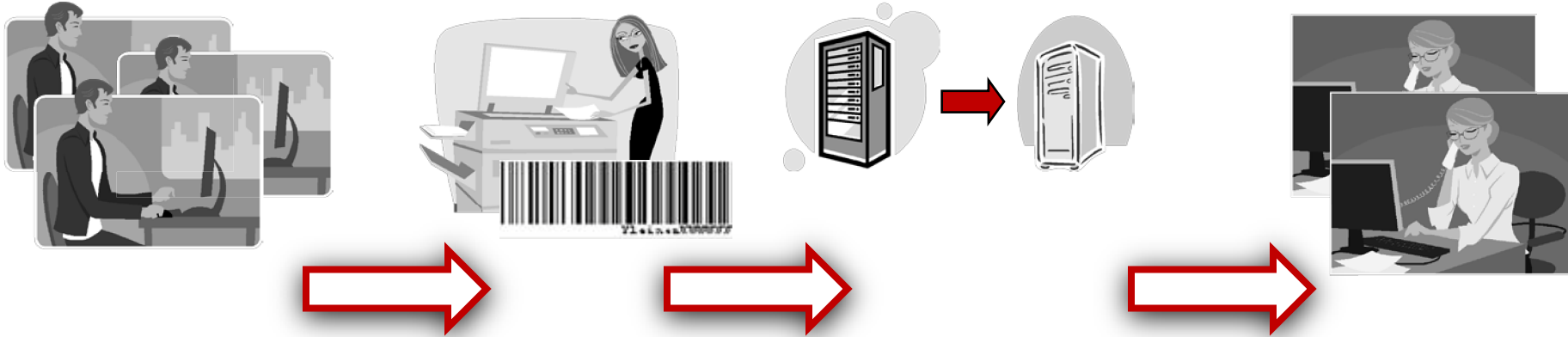

Matkustajat tallentavat matkalaskut M2:een ja tulostavat laskut **viivakoodilla**. Lähettävät laskun+ kuitit skannattavaksi esim. matkasihteerille. Lähettävät laskun hyväksyttäväksi.

Matkasihteeri skannaa laskun etusivun ja siihen liittyvät kuitit.

Tiedostot tallentuvat M2-palvelimelle. Ajastetulla toiminnolla tiedostot kohdistuvat automaattisesti laskuille. Mahdollista noutaa aineisto sähköiseen arkistoon.

Hyväksyjä(t) tarkistaa laskun ja siihen liittyvät kuitit.



# Menettelymalli 5

Matkalaskun tallennus matkustajan toimesta ja liitteiden skannaus keskitetysti skannauspalvelun kautta, hyödyntäen **viivakoodia** automaattisessa kuittien kohdistuksessa.

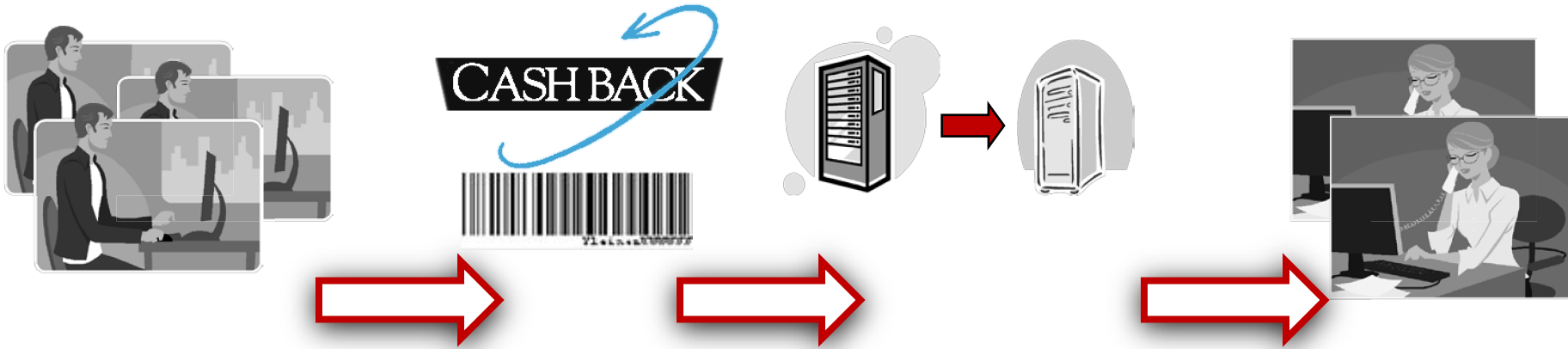

Matkustajat tallentavat matkalaskut M2:een ja tulostavat laskut **viivakoodilla**. Lähettävät laskun+ kuitit skannattavaksi skannauspalveluun esim. Cash Back Finland Oy. Lähettävät laskun hyväksyttäväksi.

Cash Back skannaa laskun etusivun ja siihen liittyvät kuitit. Samalla kerää ulkomaista alv:ia sisältävät laskut alv:n palauttamiseksi.

Tiedostot tallentuvat M2-palvelimelle. Ajastetulla toiminnolla tiedostot kohdistuvat automaattisesti laskuille. Mahdollista noutaa aineisto sähköiseen arkistoon.

Hyväksyjä(t) tarkistaa laskun ja siihen liittyvät kuitit.



# Menettelymalli 6

- Matkalaskun tallennus ja liitteiden älyskannaus matkustajan toimesta, hyödyntäen **viivakoodia** automaattisessa kuittien kohdistuksessa.

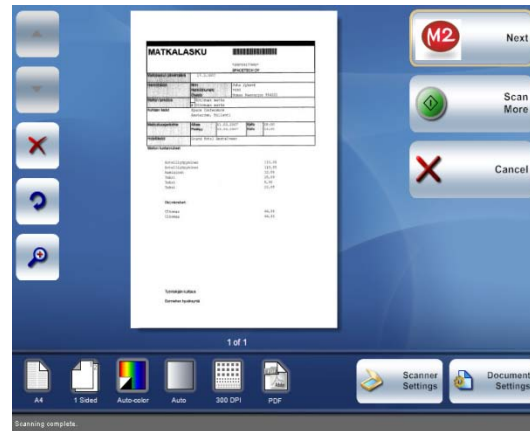

Käyttöliittymä monitoimilaitteessa



# Menettelymalli 6

Matkalaskun tallennus ja liitteiden älyskannaus matkustajan toimesta, hyödyntäen **viivakoodia** automaattisessa kuittien kohdistuksessa.

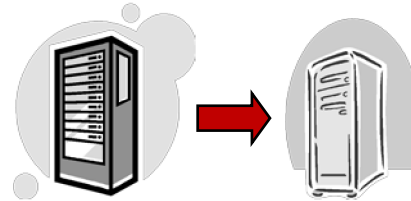

Matkustaja tallentaa matkalaskun M2:een ja tulostaa laskun **viivakoodilla**. Lähettää laskun hyväksyttäväksi

Matkustaja/ matkasihteeri skannaa monitoimilaitteen käyttöliittymää hyödyntäen laskun etusivun ja siihen liittyvät kuitit.

Tiedostot tallentuvat M2-palvelimelle. Ajustetulla toiminnolla tiedostot kohdistuvat automaattisesti laskuille. Mahdollista noutaa aineisto sähköiseen arkistoon.

Hyväksyjä tarkistaa laskun ja siihen liittyvät kuitit.